



# *Tingstedet*

Oktober 2014

Nr. 136 - 23. Årgang



*Lokalblad for Reerslev og Stærkende Sogn*

## Tingstedet

Lokalblad for Reerslev- og Stærkende Sogn.  
Bladet optager indlæg fra private, foreninger  
samt annoncer.

Bladet er planlagt til at udkomme omkring den  
**1. februar, 1. april, 1. juni, 1. august, 1.  
oktober og 1. december.**

Indlæg til næste nummer skal være redaktio-  
nen i hænde **senest d. 10. i måneden** før.

Indlæg kan afleveres i **Gurli Kjeps postkasse,  
Tingstedvej 16**, eller til et af redaktionsmed-  
lemmerne.

Tryk: Prinfo Holbæk-Hedehusene-Køge  
www.prinfohh.dk

Oplag: 800 stk.

Danske Bank: Reg.nr. 1551 konto:0106402

### Redaktionsmedlemmer:

#### Gurli Kjep

Tingstedvej 16, Reerslev, Tlf. 4656 0673  
E-mail: nisseemor@cafeer.dk

#### Preben Hedegaard

Solvang 33, Reerslev, Tlf. 4656 3880  
E-mail: preben@wedderkop.dk

#### Rie Michaelsen

Solvang 29, Reerslev, Tlf. 4656 3909  
E-mail: rie.michaelsen@4me2you.dk

#### Grethe Grøn Henriksen

M.W. Gjøesvej 22, Reerslev, Tlf. 4656 2894  
E-mail: grethe\_tonny@mail.dk

#### Karin Gregersen

Blommegrenen 11, 5592 Ejby, Tlf.: 2445 5430  
E-mail: karin.gregersen@hotmail.com

Nye annoncører kan henvende  
sig til en af de ovennævnte  
redaktionsmedlemmer.

### Hvor finder jeg hvad i Tingstedet?

Forsamlingshuset, Nyt tag, JM miljørådgivning, side 4-5.

HUMLEN, Lokaludstillingen, side 6.

Willums Hjemmeservice og Prininfo, side 7.

Landsbylauget, side 8-10.

Café-aften, side 11.

Reerslev IF, side 12.

Halprojekt, side 13.

Reerslev Fritidsklub, side 14.

Hjort Teknik, side 15.

Landsbylauget, Juletræstænding og Julestue, side 16-17.

NCC og Schärfe, side 18.

Reerslev Skytteforening, Vintersæson og Fugleskydningsresultater, side 19-21.

Tips og ideer til Maden, side 22-23.

LN service, side 24.

Det' for børn, Børnesiden, side 25.

Menighedsrådet, Udflugt med billeder, Foredrag, Gospel, Julekoncert, Syng Med, side 26-31.

### Bemærk:

Deadline og omdelingstidspunkt er ændret fra julinummet 2014. Fremover omdeles bladet omkring den 1. i udgivelsesmåneden (lige måneder) og omdelingen vil være afsluttet senest d. 3. **Deadline** for indlæg til bladet er fremover **senest den 10. i ulige måneder.**

Redaktionen



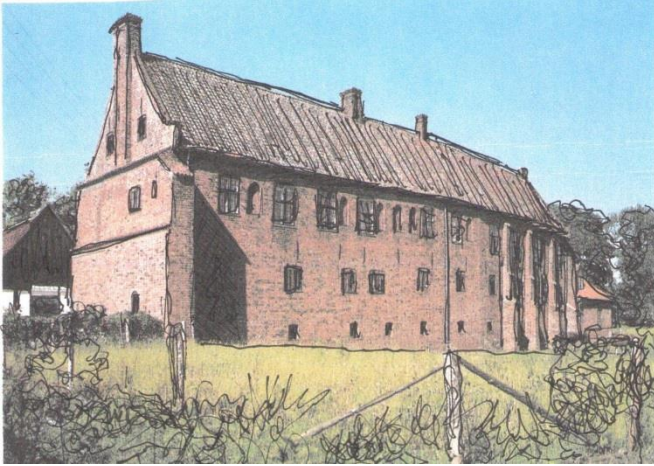

### SAA GIK –

den sommer – og hvilken sommer – sol og varme og trods enkelte voldsomme byger – ja skybrud – så var liggestolen i haven eller tæppet på stranden – det foretrukne opholdssted – hvis man altså ikke skulle på arbejde.

For – vel nok et halvt århundred siden – havde vi en lignende sommer og dengang da man var ung og rørig og kunne både gå og cykle og kunne tage på ture i barndommens - og ungdommens hjemegn - tage på ture i den nordsjællandske natur til Esrum kloster – der blev grundlagt af biskop Eskil i 1145 som Benediktinerkloster – men allerede i 1152 omdannet til Cistercienserkloster med munke fra Clairvaux – eller man kunne ro over Esrum sø i en af skipperhusets og skipper Sørensens robåde og da gerne tværs over søen til Nøddebo og den store – dejlige Gribskov – hvor man gennem årene har strejft rundt sommer som vinter i sol - regn og sne og endda på ski til bakken Fruebjerg – ja det var dengang.

I dag har alderen sat sine grænser – og man må nøjes med at mindes det sidste besøg på klostret i Esrum – en sen efterårsdag hvor man sad og nød en stille belgisk øl og lige havde hilst på en jævnaldrende dame fra byen – som havde været ens klassekammerat i gymnasiet i Hillerød.

Ak ja tiden går – og alligevel – på en stille mosfyldt plet i skoven nær Kagerup og tæt ved Esrum sø på vejen hjem – er der tid til et hvil på en lille solfyldt plet- og der -

*”End udgår livets ånde af min mund  
og driver som en sølvrog gennem luften,  
og grannålsduften  
stiger imod mig op fra skovens bund.*

*End kan jeg sé  
de fine net, af perletråde tvundet,  
som edderkoppen nu i nat har spundet  
mellem granplantagens unge skud.*

*Hav tak, o Gud,  
at jeg endnu kan sé  
rimfrostens glitresølv på gren og strå  
og birkelundens guld mod himlen sa blå  
og i det blå vildgæssetrækkets kile.*

*På mossets grønne fløjle er blødt at hvile.  
Blidt synger vinden i den dybe skov.  
Tak, Herre, der så længe gav mig lov  
at gå og sé!”*

Ja – der er al mulig grund til at takke for sådan en hvilestund i ens ellers travle hverdag – nogle fredfyldte minutter som kun forstyrres af ænders sagte rappen fra søen og vindens stille susen i trækrønernes toppe.

Fredfyldt på sådan en dag i september, kan man ikke lade være at tænke:

*Når arbejdsevnen ebber,  
og tiden langsomt rinder,  
små sandheder, små pæne ting  
sig borgerligt indfinder,*

*omtrent som efter heftig regn  
ensomme dråber falder,  
gør ingen skade, ingen gavn,  
blot løsner sig og falder.*

Hvorfor dukkede disse linier af digteren Viggo Stuckenberg så pludselig op?

Måske fordi det var lettere at lægge sig på den grønne mosfyldte plet, end det var at rejse sig.

En oktoberhilsen fra redaktionen.

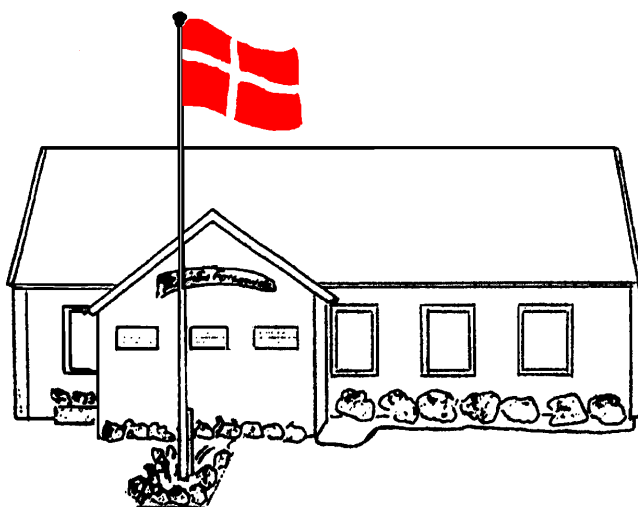

## Så går kampagnen i gang.

Mange – forhåbentlig de fleste, håber vi – har nok bemærket at vi går alternative veje for at skaffe forsamlingshuset et nyt tag.

Vi har haft et konstruktivt møde med kommunen. Vi regner med deres støtte. For hvem har ikke lyst til at være med-sponsor på et projekt fyldt af lokal virkelyst og ildhu??

Det spørger vi så også dig om – du som bor her??

Din lokale ildhu kan udtrykkes ved at sponsere en eller flere tagplader à **200,- kr.**

Pengene overføres til forsamlingshusets konto **1551-8979677.**

Du får et tagplade-sponsor-bevis, som kan pryde hjemmet. Og du kommer med på en sponsorliste, som bliver hængt op i forsamlingshuset, så husets mange gæster kan se dig.

Her fra bestyrelsen siger vi på forhånd tak og håber på din velvilje.

# Velkommen i Reerslev forsamlingshus

Rammen til større og mindre begivenheder

Se brochure og kalender på hjemmesiden

<http://www.reerslev-sterkende.dk/Forsamlingshuset>

Andelsbeviser sælges for 200 kr. pr. husstand.

Vært: Birthe Hillersdal tlf. 46 56 11 52

Træffes bedst mellem 16 - 18.

E-mail: [forsamlingshuset@reerslev-sterkende.dk](mailto:forsamlingshuset@reerslev-sterkende.dk)

Tingstedvej 27, Reerslev, 2640 Hedehusene



Med venlig hilsen

Bestyrelsen



**JM MILJØRÅDGIVNING-LOGISTIK**

Stærkendevej 153, Reerslev 2640 Hedehusene

Tlf. 4015 4668 • 4613 6484 • [jm@miljoe-logistik.dk](mailto:jm@miljoe-logistik.dk)

**Vi udfører alt inden for miljørådgivning:**

- Miljøundersøgelse ved bygge- og anlægsopgaver
- Handlingsplaner for opgravning og bortskaffelse af jord
- Tilsyn og styring af oprensning
- Afrapportering til myndighederne





KUNSTFORENINGEN  
"HUMLEN"

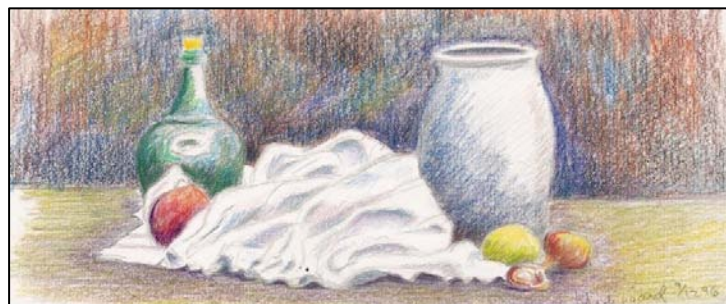

Kunstforeningen Humlens lokaludstilling i Fritidscentret Hedehuset løber af stablen lørdag den **25. oktober kl. 14 til 17** med overrækkelsen af årets **Æres-humle** og udstillingen fortsætter **søndag fra kl. 11 til 16**.

Om søndagen vil keramikeren Torben Nielsen i lighed med sidste år have et åbent værksted i forbindelse med udstillingen.

Enhver der beskæftiger sig med en eller anden form for kunstnerisk arbejde – glas – smykker – stofarbejder – maleri m.m. kan udstille – husk blot at sende en tilmelding til kunstforeningens formand Ruth Trier, Digeager 21, 2640 Hedehusene senest ugen før.

Bestyrelsen



KUNSTFORENINGEN  
"HUMLEN"



***Gør kunsten nærværende***

**Udstillinger i Hedehuset**

**Stor Lokaludstilling**

**Museums- og kunstnerbesøg**

**Ring: Ruth Trier 29 47 03 46.**

## "...Willums Hjemmeservice - Nøglen til DIT rene hjem!"

Professionel rengøring i private hjem

*Jeg tilbyder:*

- **Kvalitet** - rengøringsydelser af den højeste kvalitet så dit hjem skinner
- **Tillid** – vi udfører hver rengøringsopgave med stor nænsomhed, tryghed og pålidelighed
- **Troværdighed** - vi er mødestabile med præcis levering og opfølgning på det aftalte
- **Ærlighed** – vi er ærlige i alt hvad vi siger, lover og gør

### Frank Willum Sørensen

Tranevej 5

3650 Ølstykke

Telefon: (+45) 40 51 97 78

E-mail: [frank.willum@hotmail.dk](mailto:frank.willum@hotmail.dk)

[www.willums-hjemmeservice.dk](http://www.willums-hjemmeservice.dk)



# Vi fremstiller alle former for tryksager

Ring og få et godt tilbud fra Danmarks grønne trykkeri!  
*- vi støtter Tingstedet - lokalblad for Reerslev og Stærkende Sogn*

**PRinfoHolbæk**  
**Hedehusene-Køge**®

- ét komplet grafisk hus

Akacievej 10 · 2640 Hedehusene · Tlf. 46 56 02 13  
Mobil 20 11 94 33 · [ct@prinfohkhk.dk](mailto:ct@prinfohkhk.dk) · [www.prinfohkhk.dk](http://www.prinfohkhk.dk)

Svanemærket · Godkendt SKI leverandør · ISO 14001 miljøcertificeret · EMAS registreret · FSC-certificeret



## LANDSBYLAUGETS BESTYRELSE 2014 - 2015

Se også: LANDSBYLAUGETS HJEMMESIDE:

[www.reerslev-sterkende.dk](http://www.reerslev-sterkende.dk)

### Formand



John Severin  
Tingstedvej 11, Reerslev  
Tlf.: 4656 1110  
Mobil: 2067 7183

e-mail: johnpaulsenseverin@gmail.com

### Næstformand



Torben Rosborg Nielsen  
Sognevej 20, Reerslev  
Tlf.: 4656 1981

e-mail: torben.rosborg@mail.dk

### Kasserer



Lars Andersen  
Sognevej 10, Reerslev  
Tlf.: 2499 9006

e-mail: sognevej10@hotmail.com

### Sekretær



Anne Birgitte Stubbkær  
Stærkendevej 244  
Tlf.: 4032 6326

e-mail: annebirgitte@244.dk

### Pressekoordinator



Sigrid Mark Rasmussen  
Thorsager 2, Reerslev  
tlf. 4084 5122

e-mail: sigrid.rasmus@gmail.com

### Bestyrelsesmedlem



Michael Blem Clausen  
Dybkærvenget 13, Stærk-  
ende  
Tlf.: 4360 0050  
Mobil: 4084 1329

e-mail: micclausen@gmail.com

### Bestyrelsesmedlem

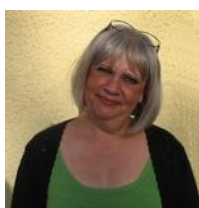

Kirsten Halby  
Tingstedvej 18, Reerslev  
Tlf.: 4656 4661  
Mobil: 4040 2687

e-mail: khalby@mail.dk

### Bestyrelsesmedlem



Finn Gottrup  
Flintbjergvej 4, Reerslev  
Tlf.: 4656 3390

e-mail: fgottrup@post4.tele.dk



# LANDSBYLAUGET INFORMERER

<p style="text-align: center;"><b>Suppleant</b></p>  <p>Nick Ziegler Tingstedvej 41, Reerslev Tlf.: 4018 7228</p> <p>e-mail: <a href="mailto:nick@hyldagergaard.dk">nick@hyldagergaard.dk</a></p>	<p style="text-align: center;"><b>Suppleant</b></p>  <p>Aiah Noack Stærkendevej 177 Tlf: 2326 1388</p> <p>e-mail: <a href="mailto:aiah@naturplanteskolen.dk">aiah@naturplanteskolen.dk</a></p>
<b>Presse og kommunikation</b>	Sigrid Rasmussen og Kirsten Halby
<b>Byggeudvalg og Trafikudvalg</b>	John Severin og Nick Ziegler
<b>Aktiviteter og arrangementer</b>	Anne Birgitte og Sigrid Rasmussen
<b>Agenda 21</b>	Kirsten Halby
<b>Skovrejsning</b>	Nick Ziegler
<b>Revisor</b>	Niels Willumsen og Jesper Petersen
<b>Revisorsuppleant</b>	Ulla Christensen

## Hvis du ønsker medlemskab af Landsbylauget kan du henvende dig til:

Kasserer

Lars Andersen

Sognevej 10

tlf. 2499 9006 el.

[sognevej10@hotmail.com](mailto:sognevej10@hotmail.com)

Årligt kontingent: 150,- kr. 2014

Nordea Hedehusene

2283-5905408277

Husk afsender.

Eller

Betalingservice online tilmelding.

Dit Kundenr. er: Gade/Vej + nr.

(eks.: Algade03)

Deb.grp.nr.:0001.



Fjernvarmeprojektforslaget er stadig under udformning, men Michael Blem Clausen, har fået en bekræftelse på, at den såkaldte VEKS-løsning, hvor Reerslev og Stærkende bliver koblet på fjernvarmeledningen i Hede-husene og bliver tilbudt de samme vilkår og priser som resten af kommune-nens fjernvarmekunder, er økonomisk rentabel, og at det projekt, som de regner med at kunne præsentere Landsbylauget for senest til oktober, kommer til at basere sig på dette.

Med andre ord, for Høje-Taastrup Fjernvarme er det ikke længere et spørgsmål om Reerslev og Stærkende får tilbudt fjernvarme, men om hvad de præcise økonomiske vilkår, tilslutning mm. bliver.

Det betyder også, at beboere i Reerslev og Stærkende, der skal skifte fyr inden vinter, allerede nu kan kontakte HTF og lave en forhånds aftale og få stillet en funktionel varmeløsning til rådighed, indtil de kan få fjernvarme.

Michael Blem Clausen har aftalt med dem, at han bliver opdateret primo september 2014.





Fransk kok og hushovmester er vi ikke, men vi skal gøre vort bedste, bare I vil komme og hygge jer sammen med os til

**café-aften**

**fredag den 31/10 2014 kl. 19**

Grydelauget





# Information fra Reerslev Idrætsforening



Reerslev Skytte- og  
Idrætsforening

## Bestyrelsen pr. februar 2014

Funktion	Fornavn	Efternavn	Adresse	Postnr. & by	Tlf. Privat	Mobil
Formand	Christina	Brandt	Tingstenen 4, Reerslev	2640 Hedehusene		22860925
Mail: <a href="mailto:christina@tingstenen.dk">christina@tingstenen.dk</a>						
Næstfor- mand	Michael	Blem Clausen	Dybkærvænget 13, Stærkende	2640 Hedehusene	43600050	40841329
Mail: <a href="mailto:micclausen@gmail.com">micclausen@gmail.com</a>						
Kasserer	Rina	Nielsen	Stærkendevej 236, Stærkende	2640 Hedehusene		29234870
Mail: <a href="mailto:mail2rina@yahoo.dk">mail2rina@yahoo.dk</a>						
Gymnastik	Christina	Brandt	Tingstenen 4, Reerslev	2640 Hedehusene		22860925
Mail: <a href="mailto:christina@tingstenen.dk">christina@tingstenen.dk</a>						
Senior- fodbold	Bjarne	Christiansen	Solvang 48, Reerslev	2640 Hedehusene	46563709	40171976
Mail: <a href="mailto:bm@christiansen.mail.dk">bm@christiansen.mail.dk</a>						
Svømning	Frands	Bennetsen	Thorsager 3, Reerslev	2640 Hedehusene	46592817	29233387
Mail: <a href="mailto:frands.bennetsen@mail.dk">frands.bennetsen@mail.dk</a>						
Best. med- lem	Michael	Brandt	Tingstenen 4, Reerslev	2640 Hedehusene		24696072
Mail: <a href="mailto:michael@tingstenen.dk">michael@tingstenen.dk</a>						
Best. med- lem	Kenneth	Omkvist	Stendyssevej 5	2640 Hedehusene		26796506
Mail: <a href="mailto:Kenneth_omkvist@hotmail.com">Kenneth_omkvist@hotmail.com</a>						
Skydning	Henrik	Pangel				50921300
Skydning, kasserer	Helge	Johnson	Reerslevvej 71	2640 Hedehusene		23474582

### Suppleanter:

**Bilagskontrollanter:** Johannes Thulesen og Kurt Thomassen

**Fanebærere:** Kurt Thomassen og **Suppleant:** Claus Wolff

Reerslev Skytte- og Idrætsforening • Tingstenen 4 • Reerslev • 2640 Hedehusene  
Tlf.: 2286 0925 • Email: [bestyrelsen@reerslevif.dk](mailto:bestyrelsen@reerslevif.dk) • [www.reerslevif.dk](http://www.reerslevif.dk)

## Multihal-projektet er ”gået i luften”

Halforeningen har siden foråret samarbejdet med en rådgivergruppe omkring modning af halprojektet. Gruppens opgave er at give projektet et professionelt tilsnit, så vi er klar til at søge de fondsmidler der skal til for at realisere projektet.

Rådgiverens opgave var blandt andet at finde den rette arkitekt-gruppe. Som en del af projekt-modningen, skal der laves en visualisering af projektet og i den forbindelse er vi blevet introduceret til Cebra-arkitekterne fra Århus. Det er en arkitektgruppe der har stor erfaring med den type projekter vi påtænker at realisere.

Onsdag den 10. september mødtes vi på Reerslev Skole med vores rådgiver og arkitekt for at besigtige forholdene. Hidtil har arbejdet taget afsæt i lokalplanen og vores byggeprogram. For at kunne tilpasse projektet optimalt sendte arkitekt Carsten Primdahl en drone i luften for at kunne gennemfotografere området.

Så nu kan vi med god ret sige, at projektet er ”gået i luften”.



*Tekst: Arkitekt Carsten Primdahl og Jens Midtgaard fra Halforeningen i færd med at opsende en drone.*

P.b.v.  
Frands Bennetsen



## Reerslev fritids- og ungdomsklub

Tingstedvej 42, Reerslev, 2640 Hedehusene.

Tlf. 43 35 35 60. Email: [reerslev\\_fritidsklub@htk.dk](mailto:reerslev_fritidsklub@htk.dk)

Hjemmeside: [www.reerslevklub.htk.dk](http://www.reerslevklub.htk.dk)

Når du læser dette, er der kun få dage til at Pernille kommer tilbage fra barsel. Det er vi mange, som glæder os til.

Vi er kommet i gang efter skolernes sommerferie, hvilket betyder ny skolereform. Det var ikke breaking news. Men det betyder altså, at vi er kommet i gang med at arbejde mere sammen med skolen, hvilket er en stor fordel for børnene.

To medarbejdere har foreløbig frem til nytår 5 timer på skolen. Den ene arbejder i 5. klasse team og den anden i 6. classes team. Vi ser frem til at dette samarbejde, forhåbentlig kan udbygges over tid. Se mere længere nede på siden.

Men starten er gået godt. Der er små bump på vejen, der ikke kan undgås, når der bliver startet noget nyt op, som er nyt for alle. Vi er fra klubbens side positive.

Reformen betyder desværre også, at det har været nødvendigt endnu en gang at finde flere penge i klubbens lille lønsum til nedskæringer.

Det betyder, at personalet er varslet ned i tid, da vores åbningstider efter reformen er blevet kraftigt beskåret. Hvor det ender, er pt. usikkert. Men i forbindelse med reformen har byrådet heldigvis besluttet, at der skal være et "børnehus" i Reerslev. Dette kommer til at gælde fra d. 1/1 2015. Det betyder 1 organisation i stedet for 4. Hvordan det ender med at komme til at se ud, er vi i klubben i skrivende stund ikke vidende om. Men en ting er sikkert, for familier med børn i Reerslev kan det kun være en fordel. Hvis der er nogen, der skulle finde på at spørge mig.

De længere skoledage betyder desværre også, at der er børn, som bliver meldt ud af fritidsklubben. Men heldigvis vælger mange fra 6. klasse så at melde sig i vores aftenklub. Det er vi meget glade for. Pt. er der 33 medlemmer i aftenklubben, det tal har ikke været så højt i mange år.

Vi har hen over sommeren og sensommeren/efteråret lagt mærke til, at der er unge mennesker, der bruger vores bålplads og terrasse primært i weekenderne. Det er vi glade for, de vil. Hvad vi overhovedet ikke er glade for, er det svineri, de efterlader. Alt fra cigaretskodder, glasskår, tomme dåser og flasker samt kebabpapir ligger rundt bag klubben. Det er vi nødt til at bruge megen tid på at rydde op, da vi flere gange har fundet glasskår i græsset. Kender du de unge mennesker, eller skulle du komme forbi klubben udenfor åbningstiden, og der er "liv på terrassen", så hjælp os gerne med at få dem til at rydde op.

På klubbens vegne

Lars Vesterdal  
klubleder







# Hjort Teknik

WWW.hjortteknik.dk

**Vi kan hjælpe jer med at rådgive, samt levere og installere alle former for tv signal I kan se et udvalg af mulighederne her på siden.**

## Få tv i op til fire rum

- uden at det koster ekstra på dit abonnement

Alt dette får du med:

- HD tv-boks (værdi 1.176 kr.) 0 kr.
  - Standardinstallation (værdi 1.250 kr.) 0 kr.
  - Parabol og LNB (værdi 995 kr.) 0 kr.
  - Gebyr/kortservice 0 kr.
  - Oprettelse 0 kr.
  - Filmtjenesten GO inkl.
- Samlet pris i 6 mdr. **KUN 2.814 kr.**



Tv for **16 kr.** om dagen  
Månedligt 5 mdr. 2.814 kr.



Du betaler kun ét tv-abonnement uanset hvor mange rum, du ser tv i. Du skal blot have en tv-boks pr. ekstra rum, du vil se tv i. Hør mere om Multiroom hos din lokale forhandler.

\*Prisniveau: Boks, levering og installation af parabol og LNB er separat udbydere af. Månedligt 5 mdr. 2.814 kr. Inkl. standardinstallation (værdi 1.250 kr.) HD tv-boks (værdi 1.176 kr.) 50 kr. ekstra pr. rum for Canal Digital tv-tilslutning. Gælder for kunder, Vi tager forbehold for tekniske ændringer og grundloste.

Canal Digital



22 danske tv-kanaler.  
Ingen gebyrer. Ingen kortafgift.

ViasatBasis – en flyvende start

Du får adgang til de mest populære danske tv-kanaler fyldt med underholdning, film og nyheder til en fast pris på 199 kr./md\* Alt inkluderet.

Inkl. i pakken

- Parabol og installation
- HD tv-boks
- Viaplay på tv-boks, bærbar, tablet og mobil

FAST månedlig pris  
**199,-**  
Samtet pris i 6 mdr.  
1.194 kr.

\*Måned 6 mdr. alene (kr. 199 kr.) 1194 kr. Parabol og installation 0 kr. (værdi 2.000 kr.) HD tv-boks 0 kr. (værdi 2.200 kr.) Adgang til Viaplay pakken på tv-boks. Ekstra betalt for oplysningerne kræver adgang til Internet og TV-lyd. Kun til huse med ViasatBasis, der kræver 6 mdr. og vedligeholdelse af Service (S). Uden betalingskort til oplysningerne kræver på 20 kr. Viase tager forbehold for tekniske ændringer og grundloste.

Paraboler Antenneanlæg Alarmer  
Kommunikation Dørtelefoner  
Overvågning (CCTV)  
Tlf. 40260705  
Info@hjortteknik.dk  
Hedevej 24A 2640 Hedehusene



(FOTOS FRA 2013)

# Juletræstænding ved Forsamlingshuset

## Fredag d. 28 november 2014

Kl. 17 tændes juletræet og **Nisseorkestret** spiller op til dans omkring træet for store og små.

Kl. 18 vil Grydelauget stå for den kulinariske oplevelse. I kan vælge flæskesteg eller gule ærter. Inkl. kaffe og kage.

Pris for deltagelse i fællesspisning:  
Voksne 100 kr. – Børn under 12 år 40 kr.

Vin, øl og vand sælges som sædvanlig til rimelige priser.

Bindende tilmelding til spisning senest d. 21. november til Kirsten Halby, tlf. 4656 4661 eller Gurli Kjep tlf. 4656 0673

*Endeligt program husstandsomdeles*

[www.reerslev-sterkende.dk](http://www.reerslev-sterkende.dk)





(FOTOS FRA 2013)

Reerslev skole, Fritidsklubben, Forældreforeningen,  
Idrætsforeningen og Landsbylauget er glade for at byde velkommen

**til julestue på skolen**  
**Lørdag den 29. november 2014**  
**kl. 13 til kl. 16**

med den traditionelle julemusik, juleværksteder  
til små priser, og meget mere.

Lav selv din adventskrans af naturmaterialer eller en juledekoration.

Gløgg, vand, øl, slik og æbleskiver til rimelige priser.

[www.reerslev-sterkende.dk](http://www.reerslev-sterkende.dk)



# Stort udvalg af grus og sten - også til *private*

NCC Roads A/S, Råstoffer  
Reerslev Grusgrav  
Tranemosevej 2, Reerslev, 2640 Hedehusene, tlf. 46 56 00 21



## Hedehusene Begravelsesforretning



Også aften, weekend og helligdage  
kan De ringe og aftale et møde i  
Deres hjem eller hos os.



**46 56 37 37**

Jenny Nygaard Schärfe - John Schärfe - Peter Bramming  
Per Willemoes - Kenni Trolle-Hannecke

Hovedgaden 415 - 2640 Hedehusene  
info@schaerfe.dk - www.schaerfe.dk

Information

fra



## Reerslev Skytteforening

### Skydning i vintersæsonen

Indendørssæsonen starter onsdag **den 1. oktober 2014** på indendørs skydebanen under Reerslev Skole, Tingstedvej 40 i kælderen under gymnastiksalen.

Indgang ved Idrætsforeningens klubhus.

### Vintersæson - Pistol- og riffelafdeling

Vi starter indendørssæsonen i kælderen under Reerslev Skole den 1. okt.

Riffelskydning, 15 m      Onsdag den 1. oktober      18.30 - 21.00

Pistolskydning, 25 m      Tirsdag den 7. oktober      18.00 - 21.00

Derefter skyder vi hver tirsdag og onsdag i sæsonen.

Nye medlemmer er velkomne. Man er også velkommen, hvis man blot ønsker at prøve. Der vil være en gratis prøveskydning.

*Rifler og pistoler stilles gratis til rådighed af foreningen, men krudtet køber du af foreningen.*

**E-mail:** [info@reerslevskytteforening.dk](mailto:info@reerslevskytteforening.dk)

### Information om skydning kan fås hos følgende:

<b>Formand:</b>	Henrik Pangel	5092 1300
<b>Kasserer:</b>	Helge Johnson	2347 4582
<b>Riffel.afd.:</b>	Svend Erik Rasmussen	4632 6060
	Pia Eriksen	3120 2858
	Palle Andersen	2147 7850
<b>Pistol afd.:</b>	Rune Storm Korsvig	2324 0079
	Jesper Helmersen	2993 3833
	Bjarne Kristensen	2267 8970

**Kontingent for 2014: Børn kr. 150,00      Voksne kr. 300,00**

Børn kan skyde med riffel fra de er ca. 6-8 år.

På pistol har vi dog et modenhedskrav og minimumsalder på 12 år, samt far eller mors deltagelse/tilstedeværelse hvis man er under 16 år.

**HUSK SKYDNING ER EN IDRÆT FOR HELE FAMILIEN**

Læs mere på [www.reerslevskytteforening.dk](http://www.reerslevskytteforening.dk)

*Information*

*fra*

# Reerslev Skytteforening

---



## Reerslev Skytteforening afholdt Fugleskydning lørdag den 9. august 2014.

Start kl. 12,00 - Slut kl. 21,45



### RESULTAT

Kronen	skud nr. 159 ved Marie Skaaning	/Troels Lund
Næbet	skud nr. 235 ved Pia Eriksen	/Henrik Pangel
Halsen	skud nr. 361 ved Erik Larsen	/Mogens Larsen
Halen	skud nr. 483 ved Simon Larsen	/Morten Petersen
Venstre klo	skud nr. 601 ved Lasse Andersen	/Mette Poulsen
Højre klo	skud nr. 829 ved Jonas Goldschald	/Stefan Lyngesen
Venstre vinge	skud nr. 931 ved Kim Graversgård	/Steen Larsen
Højre vinge	skud nr. 1084 ved Jan Hansen	/Erik Sørensen
Brystpladen	skud nr. 1447 ved Pia Larsen	/Kirsten Otto



*Information*  
*fra*

## **Reerslev Skytteforening**

---



**Skyttekonge: Pia Larsen**

**Fuglekonge: Kirsten Otto**



**Årets Skyttekonge 2014**

Reerslev Skytteforenings fugleskydning var velbesøgt i år. Der var ca. 50 skytter og yderligere ca. 30 besøgende. Det resulterede i et pænt overskud på ca. 6.500 kr.

Bestyrelsen vil hermed benytte lejligheden til at takke alle for den ydede støtte.

Læs mere på [www.reerslevskytteforening.dk](http://www.reerslevskytteforening.dk)

## Broccoli-tærte

(4 pers.)

Tærtedej:

225 g mel

50 g olie (1/2 dl)

2 spsk vand

2 spsk surmælksprodukt

Lidt salt

1 æg

Fyld:

1 broccoli-hoved (ca. 500 g)

4 tomater i skiver

2 porrer i tynde skiver

3 æg

2 1/2 dl letmælk

1 tsk paprika

Salt og peber

200 g revet mozzarella-ost

Ingredienserne til dejen æltes let sammen. Rul dejen ud og læg den i en tærteform (ca. 28 cm i diameter). Den behøver ikke at komme i køleskabet, da den ikke hænger i formen efter bagningen.

Skær stokken af broccolien og snit den i småstykker. Del hovedet i små buketter. Giv begge dele et opkog på nogle minutter i letsaltet kogende vand. Lad dryppe godt af.

Dæk tærtebunden med rå porreringe og broccoli. Pisk æg og mælk sammen med krydderierne og tilsæt ca. halvdelen af osten. Lad blandingen trække i ca. 15 minutter og hæld den over fyldet. Læg de skiveskårne tomater på og drys resten af osten over.

Bag tærten ved 225 grader på nederste rille i ovnen i ca. 45 minutter.

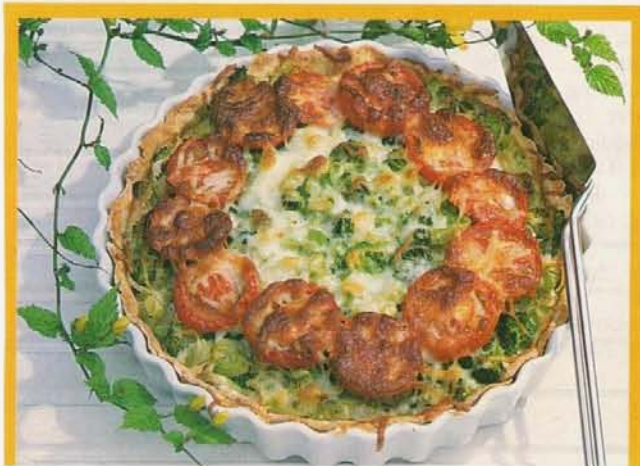

## Kyllingelår med abrikos

8-12 kyllingelår, 5-6 spsk abrikosmarmelade, 2 fed hvidløg, salt, peber

Blend marmeladen sammen med hvidløg, lidt salt og peber. Læg lårene i en bradepande med bagepapir og fordel blandingen over dem. Sæt dem i ovnen ved 175 grader i ca. 30 min. Hold øje med, at de ikke bliver for mørke. Servér lårene med kartoffelsalat.

## LANGTIDSTEGT URTEFARSERET SVINEKAM

(6 pers. Se billedet)

1 1/4 kg svinekam med tyndt fedtlag, salt og peber. Fyld: 50 g hvidt brød uden skorpe, 1 fed hvidløg, 1/2 bdt. persille, 10 blade basilikum, 4 blade salvie, 2-3 små blade løvstikke 4 spsk. olie, 1 æg, 1/2 tsk. salt, groftkværnet peber.

Skær en ridse i kødet gennem hele stegen og skær lidt ud mod siderne, så lommen bliver så bred som muligt.

Fyld: Miks brød, krydderurter, olie og æggeblomme i blender og krydr med salt og peber.

Kom ca. 2/3 af fyldet i lommen og gnid stegen med salt og peber. Læg den i en lille bradepande og sæt den i ovnen 2 timer ved 100°. Rør resten af fyldet op med en smule vand. Smør det på stegen og sæt den tilbage i ovnen 3/4 time.



## Butterdejsstang med æble

Rul 2 plader butterdej (evt. fra frost og optøet) ud til et stykke på ca. 15 cm x 30 cm på et meldryset bord. Læg dejen på et stykke bagepapir på en bageplade. Prik dejen i midten, men ikke 3-4 cm fra kanten. Drys med 100 g ren rå marcipan. Læg tern af 2-3 æbler i en række i midten. Pensl kanterne med sammenpisket æg og drys med ca. 2 spsk perlesukker. Bøj kanterne op og lidt ind over æblerne. Bag æblestangen i ca. 15 min. ved 200 grader. Servér den lun med cremefraiche.



## Vildtpaté med jægersalat

(4 personer)

**Fars:** 600 g hakket dyrekød, 3 spsk. rasp, 1 stort æg, 4-5 letknuste enebær, 3 stilke blegselleri, 150 g sliced bacon, ca. 2 dl madlavningsfløde, salt, peber, 1-2 dl grønsagsbouillon til drypning.

**Salat:** ½ rodselleri, 3-4 gulerødder, ¼ tsk. stødt chili eller cayennepeber, 3-4 spsk. honning, salt, 1 stort, smagfuldt æble.

**Sauce:** Stegeskyen, 1-2 dl fløde, kulør, salt, peber, evt. saucejævner.

**Tilbehør:** Kartofler.

**Fars:** Rør kødet med rasp, æg, enebær, finthakket blegselleri og strimlet bacon - gem tre skiver bacon til "læg". Tilsæt fløde, salt og peber og lad farsen hvile i et kvarters tid, inden den hældes i et ovnfast fad. Læg baconskiver på som "læg" og steg patéen i en 200° varm ovn i en god times tid. Dæk med alufolie, når baconen er blevet gylden. Dryp med bouillon et par gange undervejs.

**Salat:** Skær selleri og gulerødder i tynde stave, drys chili eller cayennepeber over og læg dem på en pande med smeltet honning. Lad rodfrugterne småsnurre i ca. 5 min., rør af og til i dem og drys med lidt salt. Vend små æblebåde i lige inden serveringen.

**Sauce:** Kog stegeskyen op med fløde, tilsæt et par dråber kulør, smag til med krydderier og jævn evt. med lidt saucejævner. Servér den lune salat og den varme sauce til pateen sammen med nykogte kartofler.



## Kartofler med spinat og ostesauce

Ca. 12 mellemstore skrællede, kogte kartofler, 600 g hel spinat, salt, peber.  
**Ostesauce:** 1 spsk smør, 1 stor spsk mel, 4-5 dl mælk, 100 g revet ost

Varm spinaten med lidt salt og peber i en gryde. Smelt smørret i en anden gryde og rør melet i. Bag op med mælk og rør osten i (gem lidt til at drysse med). Smag saucen til. Læg spinat og halverede kartofler i et ildfast fad og hæld saucen over. Drys med ost og stil fadet under grillen til osten bobler.

## Weekendkylling

**Portioner:** 4

**Forberedelse:** 5 min.

**Tilberedning:** 25 min.

**POINT værdi/portion:** 6,5

4 kyllingebryster a 125 g, 2 tsk. olie, salt, peber, 4 portioner løse ris (ca. 240 g), 1 dåse krebschaler (170 g afdryppet).

**Sauce:** 1 dl krebselage (fra krebschalerne), 1 dl hvidvin, ½-1 g safran, 2 dl fraiche (højest 9%), 3 spsk. saucejævner til lys sauce, 1 finthakket stort bdt. dild, salt og peber.

**Garnering:** Dild.

Brun kyllingestykkerne i olie og krydr dem godt med salt og peber. Eftersteg dem derpå ved svag varme i ca. 10 min.

**Sauce:** Bland krebselage, vin og safran i en kasserolle og lad det koge op. Tilsæt fraiche, saucejævner og den hakkede dild og smag til med salt og peber.

Læg de løse ris i bunden af en ovnfast form og læg kyllingestykkerne på risene. Hæld saucen over, så den dækker, og gratiner retten i ovnen ved 225° i ca. 10 min. Drys krebschalerne over, når der er 2 min. tilbage af ovntiden. Garnér retten med dildkviste.



Udblød 4 blade husblas i koldt vand.

## Ørredmousse

Pluk 250 g dampet ørred i små stykker. Bland den findelste ørred med ½ dl mayonnaise, ½ dl cremefraiche 18% og flødeskum af 1 dl piskefløde. Krydr med salt og peber. Tilsæt 1 bdt fintklippet dild. Knug husblasen fri for vand og smelt

den over vandbad eller i mikro-ovn. Tilsæt 1 spsk citronsaft til den smeltede husblas. Lad husblasen blive håndvarm. Rør husblasen i en tynd stråle i ørredblandingen. Kom ørredblandingen i en form (ca. 1 liter) og stil den koldt for

at stivne. Vend ørredmoussen ud på et fad umiddelbart før serveringen. Garnér med citron- eller limebåde, rejer og dild. Giv en dressing af cremefraiche tilsat fintklippet purløg til. Rækker som forret til 4-6 personer.



# L.N. Skov/Have & Park

Maskinhandel

STÆRKENDEVEJ 226, Vindinge

2640 HEDEHUSENE

4613 8401 [Inservice@mail.dk](mailto:Inservice@mail.dk)



**TILBUD!!**

**STIGA PARK COMPACT 14**

Vejl. KR. 28.995,00 - NU KR. 23.995,00

**STIGA TRAKTOR TORNADO 3108H**

Vejl. KR. 14.995,00 - NU KR. 13.500,00

**STIHL MS251 MOTORSÅV/Benzin**

Vejl. KR. 3.795,00 - NU KR. 3.295,00

**STIHL BASIS HJELM**

Vejl. KR. 395,00 - NU KR. 360,00

**RESTSALG SIKKERHEDSOVERALLS**

**ASS. ST. HUSQVARNA/WINDSOR**

Vejl KR. 1.350,00 - NU KR. 500,00

*Igen i år har vi mange gode tilbud på Save/Løvblæsere/Benzin/El*

*Og meget andet godt – så kom forbi og se vores udvalg!*

*Vi har næsten alt i Havebrugsmaskiner/Benzin/El*

*Service/Reparationer/Reservedele*

*Små smedeopgaver udføres*

*Slibning af rotorknive/skær f. Hækklipper/Hæksaks/*

*Cylinder-/håndklipper/kæder/alm. Knive*

*Udlejning af bl.a. Benzinhavefræsere/Pladevibratører/Brændekløvere*

*Afhentning/Udbringning.*



**TILLYKKE**

Vinderen af nr. 135's  
Krydsordsopgave:  
Løsning: Perle



Kunne du tænke dig at vinde 50 kr.,  
og er du under 15 år og bor i Ting-  
stedets distrikt, så send løsningen til  
[nissemor@cafeer.dk](mailto:nissemor@cafeer.dk) eller læg den i  
postkassen på  
**Tingstedvej 16** hos **Gurli Kjep**,  
senest d. 05.11. 2014



Navn: \_\_\_\_\_

Adresse: \_\_\_\_\_

Alder: \_\_\_\_\_

Løsning: \_\_\_\_\_

Mit yndlingsdyr: \_\_\_\_\_

	h FINDES			1 VOKAL	SNEDIG	FØR F			
					1				
PERI- ODEN			2	FØLE UDEN SEL- SKAB		NUL ÆKEL			
VIN- DERNE	E RI			3 TRÆ	4				
MODER- NE			STJAL		5				





## REERSLEV SOGNS MENIGHEDSRÅD

2640 HEDEHUSENE



### Dejlig sogneudflugt til Esrum Kloster og Gille- leje

“Septembers himmel er så blå” synger vi når det tidlige efterår sætter ind, og lørdag d. 6. september viste den blå himmel sig fra sin allersmukkeste side. I højt solskin forlod vi morgenfriske

Reerslev Kirke kl. 9 og satte kursen mod Esrum Kloster, hvor målet var at lære lidt. Her var der om middelalderlivet i et munkekloster. Vi blev vist rundt af en energisk herre, hvis viden og engagement var fængende. Efterfølgende nød vi den medbragte kaffe i solen.

Den lækre frokost blev indtaget på Fyrkroen i Gilleleje, der selv hævder at have Nordsjællands smukkeste havudsigt, og som man sidder der og nyder maden, selskabet og det blå hav, er man tilbøjelig til at give dem ret.

Det var en dag med en masse grin, hygge, lækker mad og dejligt selskab. Tak for den!

Med venlig hilsen  
Reerslev Menighedsråd

Se flere billeder på [www.reerslevsogn.dk](http://www.reerslevsogn.dk)







# REERSLEV SOGNS MENIGHEDSRÅD

2640 HEDEHUSENE







## REERSLEV SOGNS MENIGHEDSRÅD 2640 HEDEHUSENE

### **Gud, mad og erotik!**

Foredrag i Reerslev Forsamlingshus d. 18. november kl. 19.30

Sognepræst i Kirke Saaby og Kisserup sogne på Midsjælland, Poul Joachim Stender, er kendt for sine meninger om, at nydelsen og lidenskaben skal tilbage i folkekirken. Han ønsker et oprør mod det sundhedsfikserede samfund og drømmen om det lange liv. Fokus er på det høje, lidenskabelige, farlige liv, hvor vi vover at gamble med det vi har. Han skriver flittigt i *Kristeligt Dagblad* og har udgivet indtil flere bøger. Kom og hør hvad et foredrag med denne titel mon handler om.

*Arrangeres af Reerslev Menighedsråd.*





**REERSLEV SOGNS MENIGHEDSRÅD**  
2640 HEDEHUSENE

## **Gospelgudstjeneste i Reerslev Kirke første søndag i Advent**

Søndag d. 30. november kl. 14

**Vi skyder kirkens nytår og julen i gang med en festlig gospelgudstjeneste, hvor gospelkoret *Sound of Joy*, under kyndig ledelse af dirigent Christoffer Nolsøe Lund samt pianist Benita Lund, vil levere stemningen og få hele kirken til at nynne og vugge med.**



Til daglig holder koret til i Ansgarkirken i Hedehusene, hvor der øves hver onsdag. Hvis du går rundt med en gospelsanger i maven, er koret åbent for nye deltagere.

Se mere på [www.hedehusenekirke.dk](http://www.hedehusenekirke.dk).





## REERSLEV SOGNS MENIGHEDSRÅD 2640 HEDEHUSENE

### Julekoncert i Reerslev Kirke

21. december kl. 15

Koret *Ars Nova Copenhagen* synger, sammen med dirigent Søren Kinch Hansen, julen ind med en traditionsrig julekoncert, hvor de 9 læsninger kombineres med traditionel europæisk julemusik fra renæssancen og frem.

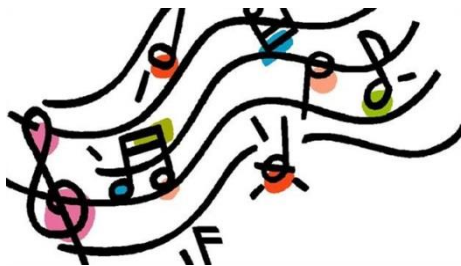

### Syng med!

Den 21. okt. kl. 19.30 i  
Reerslev Forsamlingshus

Reerslev menighedsråd afholder sangaften tirsdag d. 21. oktober kl. 19.30 i Reerslev Forsamlingshus. Se mere om arrangementet i sidste nummer af Tingstedet eller på [www.reerslevsogn.dk](http://www.reerslevsogn.dk)



# Gudstjenester

28/9 2014 – 14/12 2014

**Søndag den 28. september kl. 11**

15. S. e. Trinitatis

**Høstgudstjeneste v. Thomas Gotthard og Lizette Harritsø, arr. i fællesskab med Ansgarkirken.**

**Søndag den 5. oktober kl. 10**

16. S. e. Trinitatis Lizette Harritsø

**Søndag den 12. oktober kl. 10**

17. S. e. Trinitatis Finn Risum

**Søndag den 19. oktober kl. 10**

18. S. e. Trinitatis Lizette Harritsø

**Søndag den 26. oktober kl. 10**

19. S. e. Trinitatis Rebecca Rudd

**Søndag den 2. november kl. 16**

**Allehelgen** Lizette Harritsø

**Søndag den 9. november kl. 10**

21. S. e. Trinitatis Rebecca Rudd

**Søndag den 16. november kl. 10**

22. S. e. Trinitatis Thomas Gotthard

**Søndag den 23. november**

**Ingen gudstjeneste**, der henvises til **Ansgarkirken**, hvor årets konfirmander (inkl. Reerslevs konfirmander) holder gudstjeneste **kl. 10**. Kirkebil kan benyttes ved henvendelse til sognepræst Lizette Harritsø, tlf. 25 67 63 59.

**Søndag den 30. november kl. 14:**

1. søn. i advent Lizette Harritsø

**Gospelgudstjeneste m. koret "Sound of Joy"**

**Søndag den 7. december kl. 10**

2. søn. i advent Thomas Gotthard

**Søndag den 14. december kl. 10**

3. søn. i advent Lizette Harritsø

*Den aktuelle gudstjenesteliste er slået op på informationstavlen, der står ved kirkegårdsporten.*

*Gudstjenesterne annonceres i Lokalavisen Taastrup.*

*Desuden kan den aktuelle gudstjenesteliste ses på [www.reerslevsogn.dk](http://www.reerslevsogn.dk)*



# AKTIVITETSKALENDER: oktober - december 2014

Dato	Kl.	Aktivitet	Sted	Arrangør
Søn 28/9	11	Høstgudstjeneste, se i nr. 135 side 28	Kirken	MHR
Lør 4/10	13	Fernisering, Per Flemming	Hedehuset	HUMLEN
Man 20/10	19	Chokoladeselskabet v/ Mads Volmer Nielsen. Pris 100 kr. Tilmelding senest d.10/10 ☎ 4072 6405	HUSET	HHF
Tirs 21/10	19.30	Syng med, se side 30	HUSET	MHR
Lør 25/10	14-17	Fernisering, LOKALUDSTILLING, se side 6	Hedehuset	HUMLEN
Søn 26/10	11-16	Lokaludstilling, se side 6	Hedehuset	HUMLEN
Tors 30/10		Halloween	FTK	FTK & SFO
Fre 31/10	19	Café aften, se side 11	HUSET	Café
Lør 8/11	13	Fernisering, Malermadammerne	Hedehuset	HUMLEN
Tors 13/11	17	Miniputkirken, se i nr. 135 side 29	Kirken	MHR
Tirs 18/11	19.30	Foredrag, ” Gud, mad og erotik” med Poul Joachim Stender, se side 28	HUSET	MHR
Ons 26/11	19	Julehygge med banko – husk pakke Tilmelding senest d.18/11 ☎ 4072 6405	HUSET	HHF
Fre 28/11	17	Juletræstænding, se side 16	HUSET	LL
Lør 29/11	13Z	Julestue, se side 17	Skolen	LL, Skolen m.fl
Søn 30/11	14	Gospelgudstjeneste med Sound of Joy, se side 29	Kirken	MHR
Søn 21/12	15	Julekoncert med Ars Nova - "De ni læsninger", se side 30	Kirken	MHR

## Forkortelser:

<b>FTK</b>	Reerslev Fritidsklub	<b>RIF</b>	Reerslev IF	<b>RSF</b>	Reerslev Skytteforening
<b>MHR</b>	Reerslev Menighedsråd	<b>Café</b>	Landsbylaugets Café-Udvalg	<b>LL</b>	Landsbylauget
<b>HHF</b>	Husholdningsforeningen	<b>HUSET</b>	Reerslev forsamlingshus	<b>ÆK</b>	Reerslev Ældreklub



## Lokal havemand eller -kvinde søges.

Findes der en voksen, der har lyst til at hjælpe i vores have nogle timer om måneden – i vækstsæsonen.

Så ring på 22 15 86 78